

**PM**

**Gjø-Vard orienteringslag ønsker velkommen til det femte løpet – mellomdistanse – i Vestmjøsa-cup onsdag 31. august.**

**Arena:** Eiktunet museum, ved utescena

**Parkering:** På offentlig p-plass ved Eiktunet/Øverby (ingen merking fra parkering)

**Kart og terreng:** Utsnitt Øverby/Bergsmarka. Kombinasjon av lettløpt, storvokst granskog, stirikt nærterreng og parkterreng inne på museumsområdet. A-løypa har innslag av noe tettere granskog.

**Målestokk:** 1:10 000 for A-løypa, 1:7 500 for de andre løypene. Ekvidistanse 5 meter

**Klasser og Løyper:** Ingen klasseinndeling, kun på løypenivå.

- A: 3,7 km - 3720 m - 13 poster
- B: 2,6 km - 2570 m - 9 poster
- C: 2,0 km - 2010 m - 7 poster
- N: 1,7 km - 1660 m - 5 poster

**Kart:** Kart til N- og C-løyper utleveres på samlingsplass. Kart for de øvrige løyper utdeles på start. N-løypa legges ut på Eventor før løpet.

**Start:** Fri start mellom kl. 18 og 19. Det er mellom 1,5 og 2,0 km å gå til start oppover langs lysløypa (etter hvert den gamle lysløypa) fra P-plassen på Øverby/Eiktunet. **NB!** Det er **IKKE** merket til start, men på samlingsplass ligger det kart med inntegnet trasé som alle er pålagt å følge. Løperne krysser en trafikkert vei to ganger på vei til start. Det er ingen vakter/skilting ved krysspunktene, så utvis forsiktighet. Voksne anmodes om å slå følge med yngre løpere til start. «Startkartet» kan leveres til mannskapene på start. Traséen er også vist på kartutsnittet under.

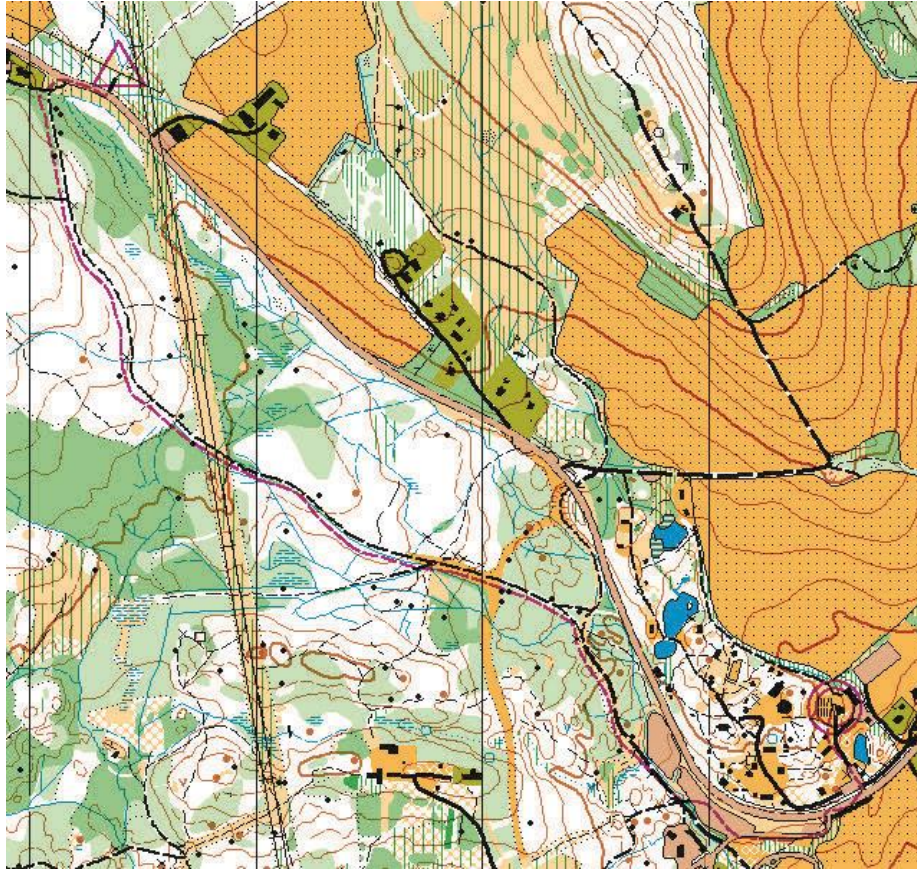

**Postbeskrivelser:** Løse postbeskrivelser finnes på start. Postbeskrivelsene er også trykt på kartet.

**Stempling:** Hengende EKT-enheter (i snor) på postene inne i skogen. Inne på museumsområdet mot slutten av løypene er det ordinære EKT-enheter festet til bukk.

**Mål:** Mål er foran scena på Eiktunet. Det er ikke merket fra siste post til mål. Husk avlesing av brikke ved mål.

**Resultater og strekktider:** Ingen resultatservice på arena. Legges ut på Eventor umiddelbart etter løpet.

**Toaletter:** Det er **IKKE** tilgang til toalett på arena.

**Løpsområde:** Nærområde med mange ledelinjer, med unntak av i starten på de lengste løypene.

**Løpsleder:** Tommy Gullord, [tommy.gullord@oa.no](mailto:tommy.gullord@oa.no), 976 96 52

**Løypeleggere:** Kristine Haanes Strandlie og Elias Öhman